Sandro Botticelli

Die Geburt der Venus

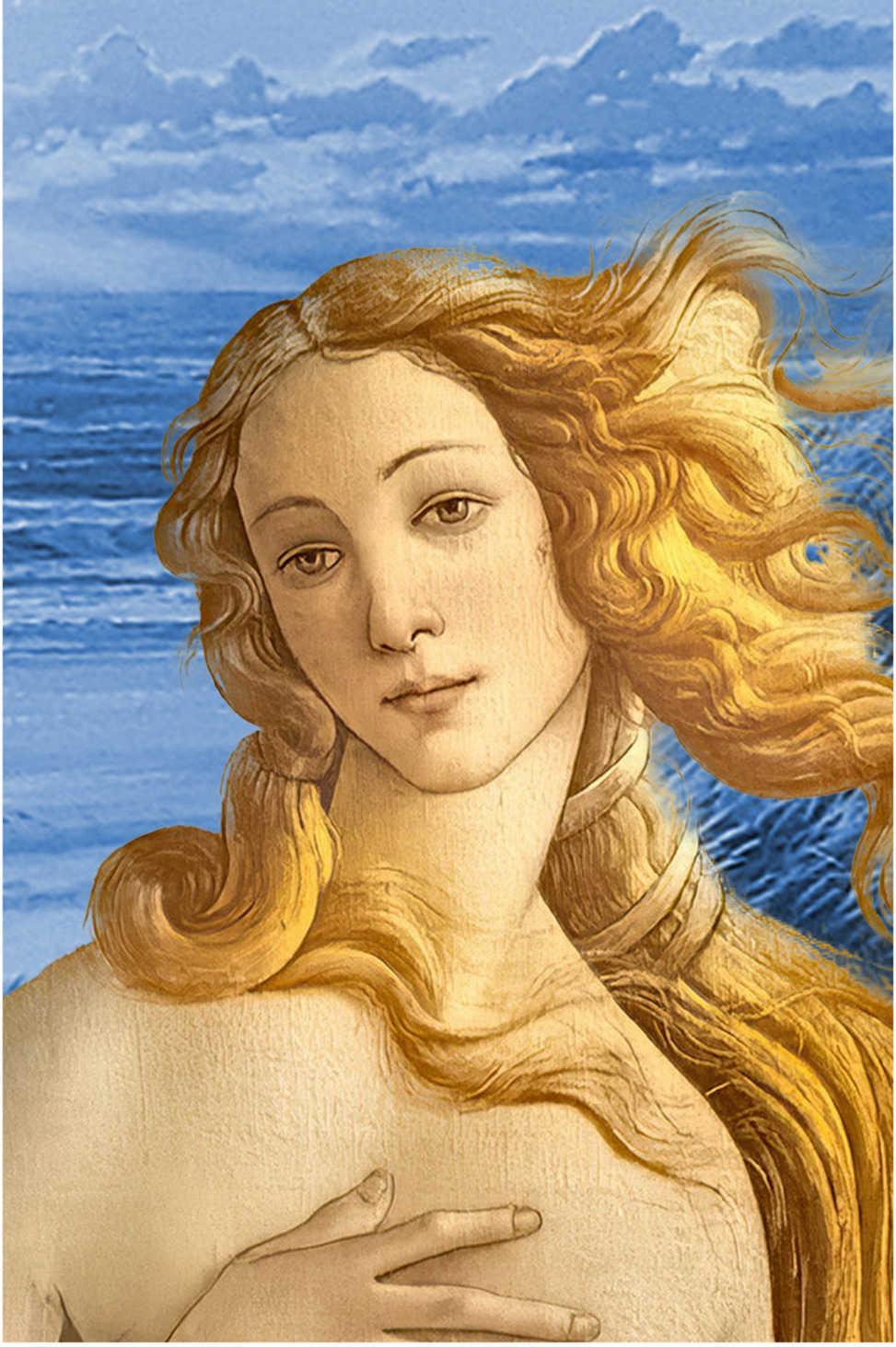

UM 1485

⇩

Das Gemälde **Die Geburt der Venus** von **Sandro Botticelli** entstand vermutlich im **Auftrag von Lorenzo di Pierfrancesco de' Medici**. Vermutlich ist das **Gesicht** der Venus dem seiner Geliebten, **Simonetta Vespucci** nachempfunden. Dargestellt ist **nicht** die eigentliche **Geburt**, **sondern** die **Ankunft der Göttin Venus** an der **Küste von Zypern**. Nach der **antiken Mythologie** entsteht sie **aus** dem **Meeresschaum** und wird **vom Windgott Zephyr ans Ufer getragen**. Links begleitet ihn eine weibliche Figur (**Aura** oder **Chloris**), während **rechts** eine der **Horen** (**Personifikation des Frühlings**) Venus mit einem **Gewand empfängt**. Die Göttin **steht auf** einer **Muschel**, die sie an Land bringt. Das **Werk orientiert** sich an **antiken Vorbildern** wie der „**Venus Anadyomene**" des Malers Apelles sowie an literarischen Quellen, unter anderem von Hesiod und Angelo Poliziano. Auch die **Körperhaltung** der Venus **geht auf antike Skulpturen** wie die Knidische Aphrodite des Praxiteles zurück. Die **Landschaft** ist dabei **vereinfacht und idealisiert dargestellt**, mit wenigen Pflanzen und einem ruhig gestalteten Meer.

Das Bild ist in der „**Galleria degli Uffizi**" in **Florenz** ausgestellt. Ein **Detail** (das Gesicht der Venus) findet sich auch **auf** dem **italienischen 10cent Stück**.